

Promotor del Projecte: COCNOA

Codi: 0135A0053E

PISTA D'ESQUÍ A CREUSSANS

Pista de esquí alpí

Pista de esquí alpino

Piste de ski alpin

Longitud <i>Longitud</i> Longueur	1912,6 m
Desnivell <i>Desnivel</i> Dénivelé	389,5 m
Pendent % <i>Pendiente %</i> Pente %	20,4%
Amplada mínima Anchura mínima Largeur	8 m
Nivell de dificultat Nivel de dificultad Niveau de difficulté	Vermell
Data de redacció del projecte Fecha de redacción del Proyecto Date de rédaction du projet	04/2000 (última modificació)
Període d'execució de les obres Período de ejecución de las obras Période d'exécution des travaux	1998 – 2002

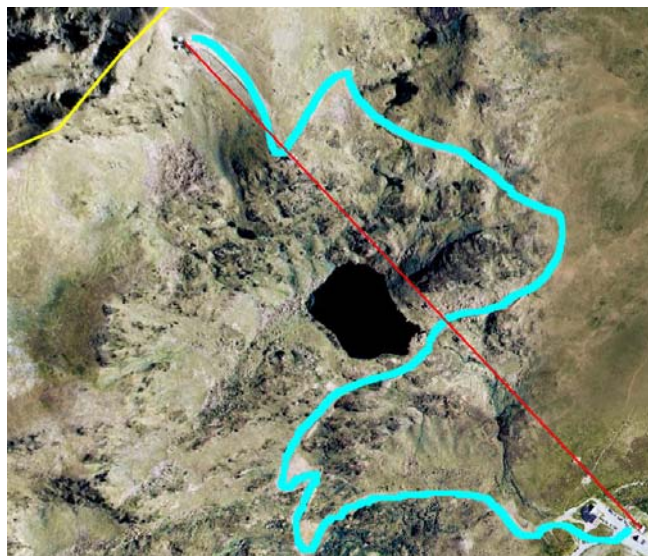

Breu descriptiu del Projecte / Breve descriptivo del Proyecto / Bref descriptif du Projet :

El projecte consisteix en l'adequació d'una nova pista d'esquí sobre el vessant "Creussans" de l'estació d'esquí Ordino Arcalís, obra lligada a la construcció del telecadira de pinça del mateix nom. Aquestes dues actuacions són les últimes que es van realitzar per a ampliar el domini esquiable d'Arcalís.

El proyecto consiste en la adecuación de una nueva pista de esquí sobre el vertiente "Creussans" de la estación de esquí Ordino Arcalís, obra ligada a la construcción del telesilla de pinza fija del mismo nombre. Estas dos actuaciones son las últimas que se realizaron para ampliar el dominio esquiable d'Arcalís.

Le projet consiste en la réalisation d'une nouvelle piste de ski sur le versant « Creussans » de la station de ski Ordino Arcalís, travaux liés à la construction du télésiège à pinces fixes qui porte le même nom. Ces deux dernières réalisations sont les dernières portées à terme pour l'augmentation du domaine skiable d'Arcalís.

Particularitats rellevants / Particularidades a destacar / Particularités remarquables :

La morfologia i sensibilitat ambiental de la zona on se situa la pista imposen certs condicionants per a la pràctica de l'esquí, degut principalment a la presència d'afloraments rocosos, del llac de Creussans i dels cursos del riu del mateix nom. Així doncs, es va desenvolupar un projecte corregint les pendents transversals, retirant els obstacles rocosos, definint una amplada de pista més còmoda per als esquiadors i definint els elements de contenció i estabilització de talussos.

La morfología y la sensibilidad ambiental de la zona donde se sitúa la pista, imponen ciertos condicionantes para la práctica del esquí, debido principalmente a la presencia de afloramientos rocosos del lago de Creussans y de los cursos del río del mismo nombre. Así que, se desarrollo un proyecto corrigiendo las pendientes transversales, retirando los obstáculos rocosos, definiendo un ancho de pista más cómodo para los esquiadores y definiendo los elementos de contención y estabilización de taludes.

La morphologie et sensibilité environnementale de la zona où se situe la piste impose certaines conditions pour la pratique du ski, dues principalement à la présence d'affleurements rocheux du lac de Creussans et des ruisseaux portants le même nom. Ainsi, le projet a été rédigé en corrigeant les pentes transversales, en retirant les obstacles rocheux, en définissant les éléments de retenu et stabilisation des talus, tout en définissant une largeur de piste confortable pour les skieurs.